

IBM LOTUS SAMETIME CHAT LOG

1. Popis aplikace

Bezpečně centrálně zaznamenává historii serveru okamžitých zpráv IBM Lotus Sametime jak mezi dvěma uživateli, tak i více uživateli (multi chaty). Historie je zaznamenána v databázi IBM Lotus Notes, která umožňuje pohodlnou práci s uloženými dokumenty.

Konverzace jsou uchovávány formou jeden dokument pro každé sezení. Na dokumenty jsou pravidelně aplikována filtrovací pravidla, na jejichž základě se uchovávají pouze požadované historie a zbylé jsou označeny ke smazání. Dokumenty, které prošly filtrem jsou jednou denně spojovány a kategorizovány podle osob, se kterými uživatel komunikoval.

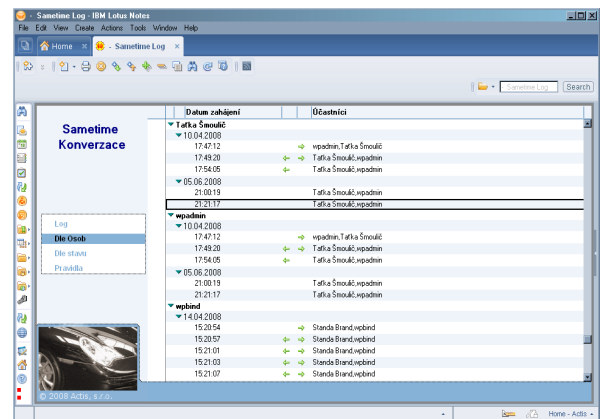

Běžný uživatel vidí pouze sezení, kterých se účastnil (výchozí nastavení). Administrátor má možnost upravit oprávnění pro vybraná sezení a zpřístupnit je tak dalším osobám. Lze využít všech vlastností IBM Lotus Notes databáze, např. fulltextově prohledávat historii, nastavovat práva pro čtení, atd.

2. Technické pozadí

Systém je tvořen dvěma soubory.

- **StChatLog.dll:** knihovna pro IBM Sametime Server zajišťující logování historie do IBM Lotus Domino databáze StChatLog.nsf
- **StChatLog.nsf:** IBM Lotus Domino databáze sloužící jako úložiště historií a pravidel pro filtrování a postprocessing
- Podporována je verze IBM Lotus Sametime 8.0.x

